

AD 2.LFPT		
AD 2 LFPT APP 01	AD 2 LFPT ATT 01	AD 2 LFPT TXT 01
AD 2 LFPT TXT 02		

APPROCHE A VUE

Visual approach

Ouvert à la CAP
Public air traffic

PONTOISE CORMEILLES EN VEXIN

AD2 LFPT APP 01

01 JUL 10



ALT AD : 325 (12 hPa)

LAT : 49 05 48 N

LONG : 002 02 27 E

LFPT

VAR : 1°W (05)

ATIS 124.125 ☎ 01 30 30 52 08

APP : PONTOISE Approche / Approach 118.8

TWR : 121.2 - 119.7 (s). Absence ATS : A/A (121.2) FR seulement / only

VDF : 118.8 - 121.2 - 119.7

ILS/DME RWY 05 CVN 110.95

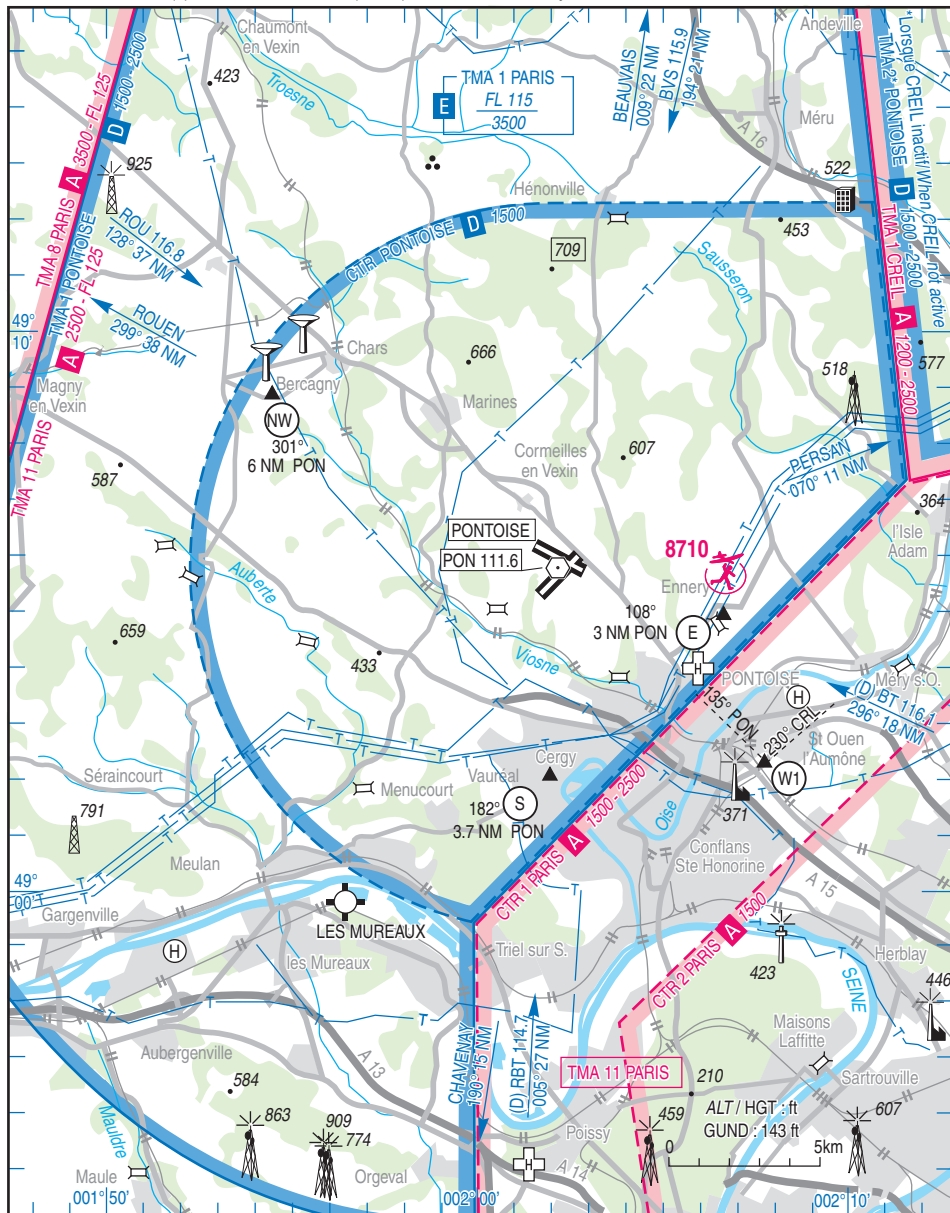

SERVICE
DE L'INFORMATION
AERONAUTIQUE

AMDT 07/10 CHG : Fréquence VOR/DME BT.

© SIA

01 JUL 10

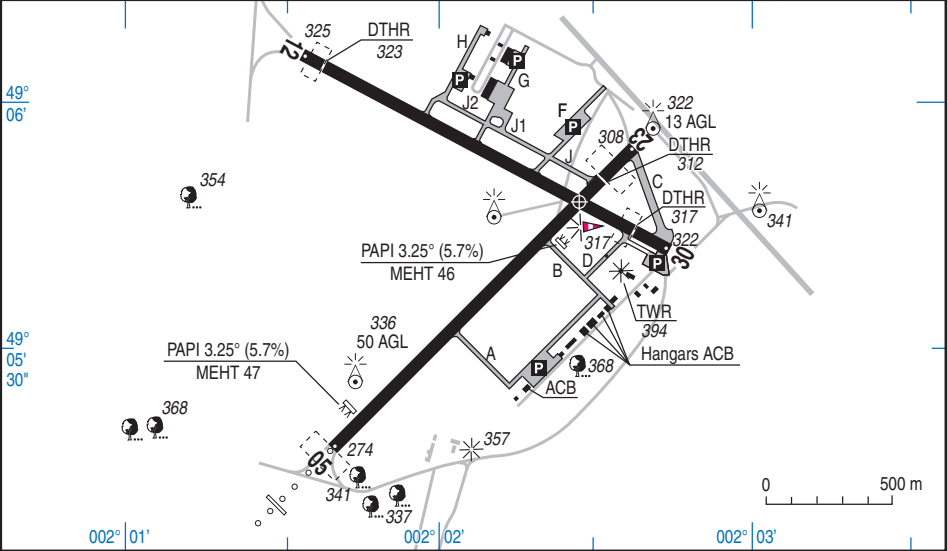
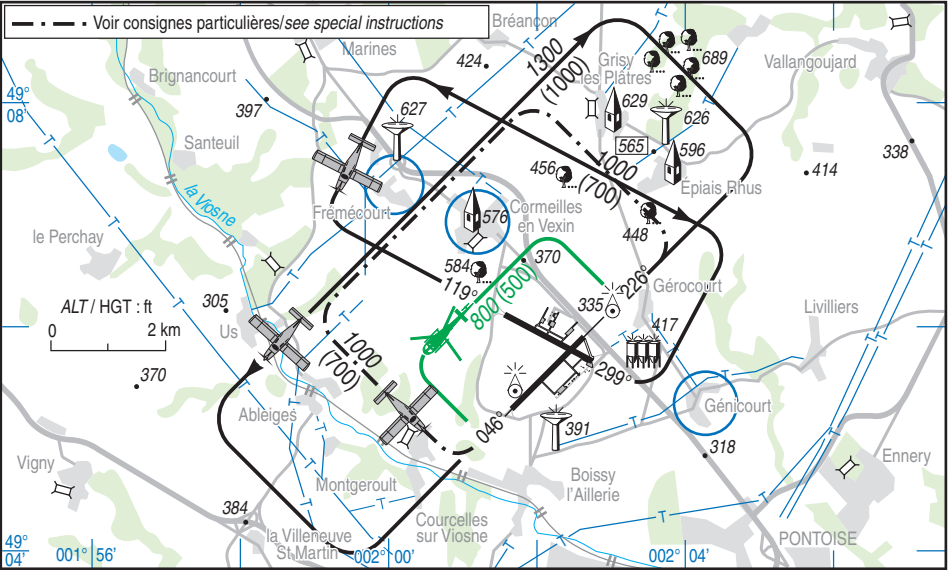

RWY	QFU	Dimensions Dimension	Nature Surface	Résistance Strength	TODA	ASDA	LDA
05	046	1689 x 50	Revêtue Paved	11 F/D/W/T	1585	1689	1689
23	226				1749	1689	1518
12	119	1650 x 50	Revêtue Paved	12 F/C/Y/U	1515	1650	1590
30	299				1640	1650	1471

Aides lumineuses :

Ligne APCH RWY 05 HI : 420 m.
RWY 05 et 23 : BI/HI
PCL

Lighting aids :

RWY 05 APCH line LIH : 420 m.
RWY 05 and 23 : LIL/LIH
PCL

Consignes particulières / Special instructions**Conditions générales d'utilisation de l'AD**

La MTOW des avions admis sur l'AD est limitée à 17 t.

Procédures et consignes particulières

Roulage interdit hors piste et TWY.

Effectuer le décollage à pente MAX RWY 12.

Hélicoptères : Vols d'école et d'entraînement HEL réservés aux HEL ≤ 5 t basés.

ACFT : SAM, DIM et JF : entraînements tour de piste réservés aux ACFT basés ou autorisés par l'organisme ATS.

De 1000 à 1200 : Entraînements tours de piste réservés aux ACFT basés, monomoteurs à hélices, équipés d'un dispositif atténuateur de bruit, et dont la MTOW est inférieure à 8618 kg.

Circuits basse hauteur : vols d'entraînement avec instructeur uniquement.

- Piste 05/23 : sens identique aux circuits publiés.
- Piste 12/30 : sens à l'opposé des circuits publiés.

Compte tenu de l'environnement urbain, respecter les circuits dans toute la mesure du possible.

Circuit 05/23 1000 ft (700 ft QFE) :

- Circuit sur clearance ATC.
- En l'absence des services ATS : le circuit est utilisable si VIS < 5 km et plafond < 1500 ft.

VFR spécial

En présence d'IFR dans la CTR, ACFT et HEL : VIS ≥ 3000 m.

Points de report :

Points	Coordonnées Coordinates	Noms Names
NW	49 08 51 N - 001 53 57 E	Château d'eau de Bergagny Bergagny Water tower
E	49 04 42 N - 002 06 26 E	Ennery
S	49 02 05 N - 002 02 01 E	Vauréal

VFR de nuit

Itinéraires VFR de nuit (Magny-PON et Nanteuil-PON)

Ecouter l'ATIS et contacter Pontoise APP 3 min avant les points Magny ou l'Isle Adam.

Panne de communication à l'arrivée, suivre les dernières instructions reçues et/ou respecter les consignes générales de panne radio, en se présentant à la verticale de l'aérodrome à une hauteur de 1200 ft.

Entraînement VFR de nuit :

Interdit entre 2030 et 0500 (HIV + 1HR).

General AD operating conditions

The MTOW for aircraft allowed on the AD is limited to 17 t.

Procedures and special instructions

Taxiing prohibited except on RWY and TWY.

TKOF RWY 12 must be conducted with MAX climb gradient.

Helicopters : HEL training flights reserved for home based HEL with a MAX weight ≤ 5 t.

ACFT : SAT, SUN and HOL : training on traffic patterns reserved for home based ACFT or ACFT cleared by ATC.

From 1000 to 1200 : traffic patterns reserved for home based ACFT, single engine, equipped with a noise attenuator, and which MTOW is below 8618 kg.

Low height circuits : only for training flights with instructor.

- RWY 05/23: same direction as the published circuits.
- RWY 12/30: opposite direction to the published circuits.

Follow circuits as far as possible to respect urban surroundings.

05/23 1000 ft (700 ft QFE) circuit:

- Circuit on ATC clearance.
- Without ATS services: the circuit available if VIS < 5 km and ceiling < 1500 ft.

Special VFR

With IFR traffic in the CTR, ACFT and HEL: VIS ≥ 3000 m.

Reporting points:**Night VFR**

Night VFR routes (Magny-PON and Nanteuil-PON)

Monitor ATIS and contact Pontoise APP 3 min before the points Magny or l'Isle Adam.

Radio communication failure: on arrival, follow the last received instructions and/or respect the radio failure instructions by proceeding overhead AD 1200 ft height.

Night VFR training:

Forbidden between 2030 and 0500 (WIN + 1HR).

Informations diverses / Miscellaneous

HIV + 1 HR / WIN + 1 HR

Les informations de source **non DGAC** de cette rubrique sont communiquées sous toute réserve.

Non DGAC information in this document is communicated with all reserve.

1 - Situation / Location : 7 km NW Pontoise (95 - Val d'Oise).

2 - ATS : 0500-2030

Après 2030 : LUN-VEN O/R avant 1600.

SAM, DIM et JF O/R avant 1600 le dernier jour ouvrable précédent.

After 2030 : MON-FRI O/R before 1600.

SAT, SUN and HOL O/R before 1600 on the last working day.

☎ 01 30 31 13 25 - FAX : 01 30 73 06 99

Aérodrome de PONTOISE, 95650 Boissy l'Aillerie.

3 - VFR de nuit / Night VFR : agréé / approved

4 - Gestionnaire / Managing authority : Aéroports de Paris

Direction du Bourget et des aérodromes d'aviation générale.

Le Bourget Bt Paul Bert ☎ 01 30 31 38 40 - FAX : 01 48 62 00 61.

5 - AVA : Délégation Ile de France (voir / see GEN).

6 - BRIA : LE BOURGET (voir / see GEN).

7 - Préparation du vol / Flight preparation : Borne OLIVIA / OLIVIA terminal.

Acheminement PLN VFR / Addressing VFR FPL : voir / see GEN 12.

8 - MET : VFR : voir / see GEN VAC

IFR : voir / see GEN IAC

Station : NIL.

9 - Douanes, Police / Customs, Police : MAR-SAM / TUE-SAT: PN 24 HR

DIM, LUN et JF : O/R dernier jour ouvrable avant 1600.

SUN, MON and HOL : O/R on last working day before 1600.

☎ 01 30 31 13 25 - 01 30 31 03 82 - FAX : 01 30 73 06 99.

10 - AVT : Carburant / Fuel :

Zone Nord / North area : 100LL - JET A1 : 0600-1700 et / and O/R ☎ 01 30 17 24 10 / 01 30 31 16 16

Paiement comptant ou carte de crédit / cash payment or credit card (Mastercard -

Visa - American Express - Multiservices - Uvair).

Zone Sud / South area : 100LL : HX

Carte de crédit Total ou paiement comptant.

Total credit card or cash payment.

11 - SSLIA : 0500-2030 - Extension possible O/R PN 72 HR - FAX : 01 30 73 10 31.

Niveau 4 / Level 4 : HOR SSLIA si ATS assurés / if ATS provided.

Niveau 1 / Level 1 : Absence ATS et hors HOR SSLIA / Absence ATS and out of HOR SSLIA.

12 - Pêril animalier / Wildlife strike hazard : Permanent.

13 - Hangars pour aéronefs de passage / Transient aircraft hangars : possible.

14 - Réparations / Repairs : toutes réparations avions légers et avions d'affaires

all repairs for light and business aircraft.

15 - ACB : divers de la région parisienne / various from Paris area.

16 - Transports : Taxis.

17 - Hôtels, restaurant : sur / on AD.

18 - Divers / Miscellaneous : Assistance recommandée pour les aéronefs dont la MTOW \geq 3 t.

Handling is advisable for ACFT which have a MTOW \geq 3 t.

Ameridair ☎ 06 14 91 04 57 - 01 48 35 87 83 - FAX : 01 48 35 87 89.

French Aviation Handling : ☎ 01 34 43 80 34 - FAX : 01 34 43 80 35

E-mail : ops@frenchaviation.com