

Download het installatieprogramma van de website: www.agrosense.nl

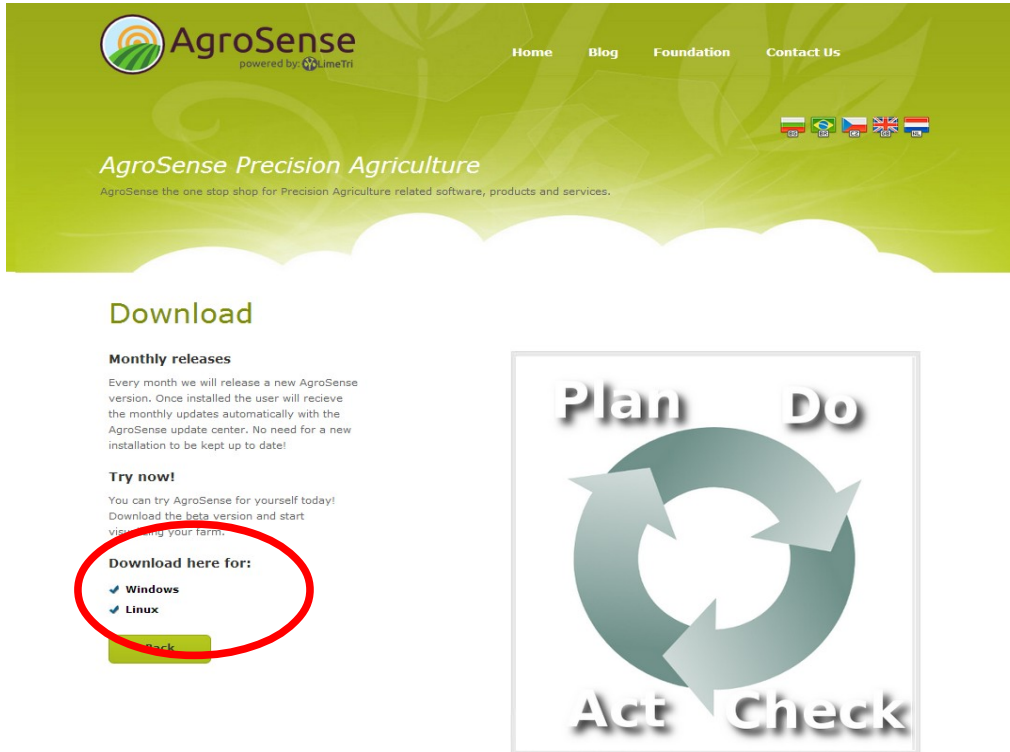

The screenshot shows the AgroSense website interface. At the top, there is a navigation menu with 'Home', 'Blog', 'Foundation', and 'Contact Us'. Below the navigation, there are flags for various countries. The main heading is 'AgroSense Precision Agriculture'. The 'Download' section is highlighted, with a sub-section 'Monthly releases' and a 'Try now!' section. The 'Download here for:' section is circled in red, showing two options: 'Windows' and 'Linux'. To the right of the download section is a circular diagram with four arrows forming a cycle, labeled 'Plan', 'Do', 'Act', and 'Check'.

Mogelijk krijgt u deze melding: Kies hier voor **Uitvoeren**, waarop de installatie van AgroSense zal starten.

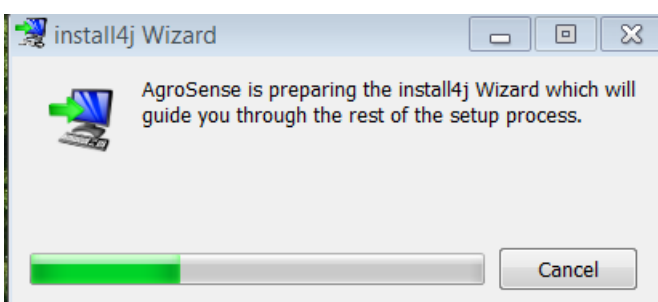
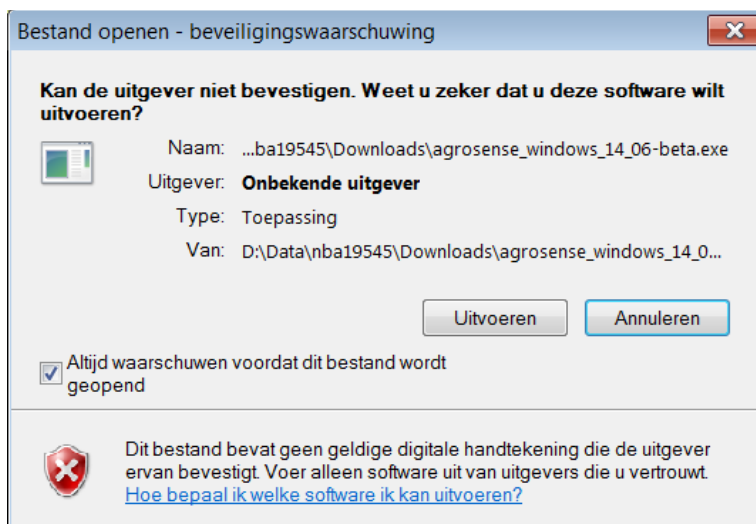

januari 2015

Mogelijk krijgt u nog een beveiligingsvraag, die u kunt accepteren.

Heeft u al eens een versie van AgroSense geïnstalleerd, dan verschijnt dit scherm:

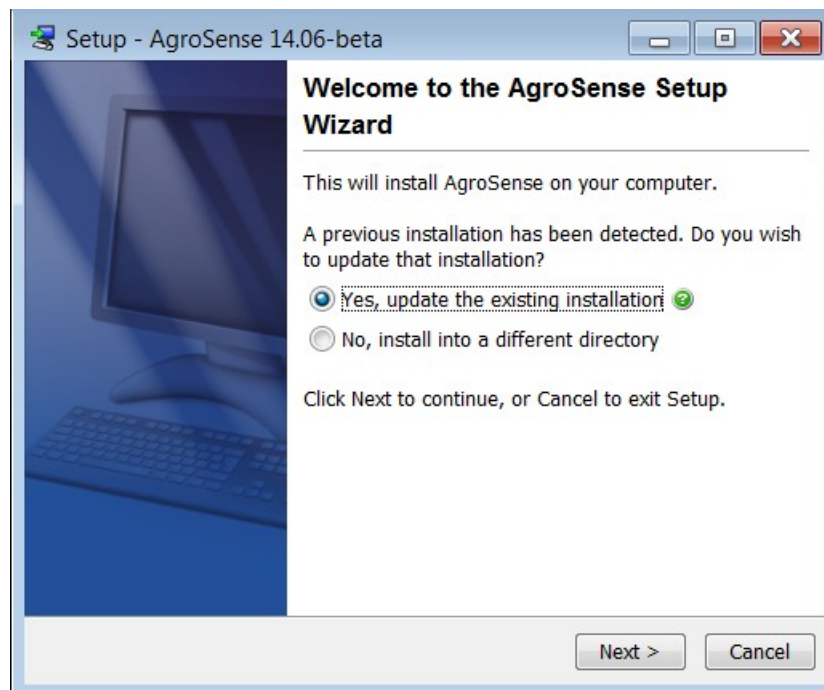

Geadviseerd wordt om de vorige versie te deïnstalleren alvorens deze versie van AgroSense op een nieuwe locatie te installeren.

Kies hier **Next**, waarna de software zal worden uitgepakt en geïnstalleerd.

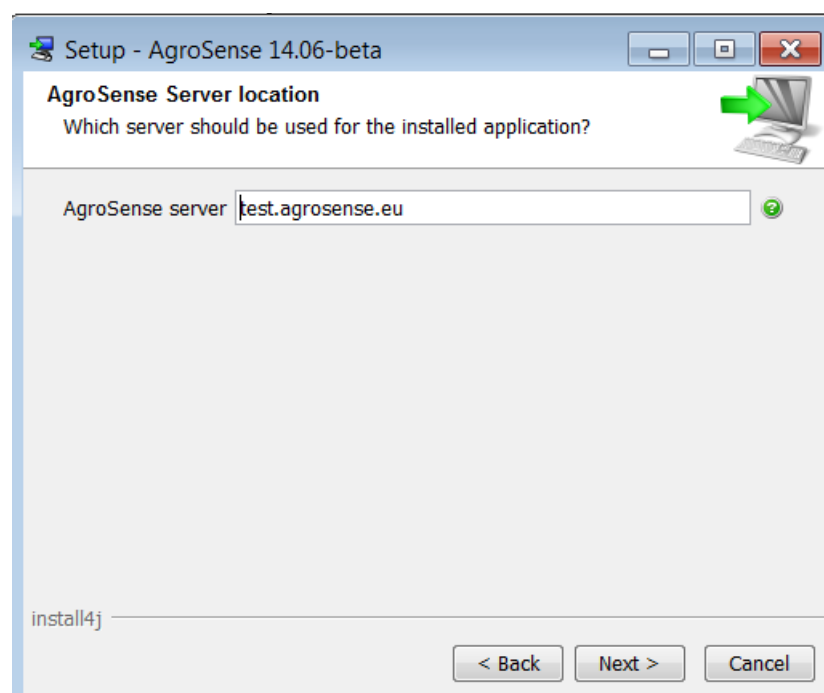

januari 2015

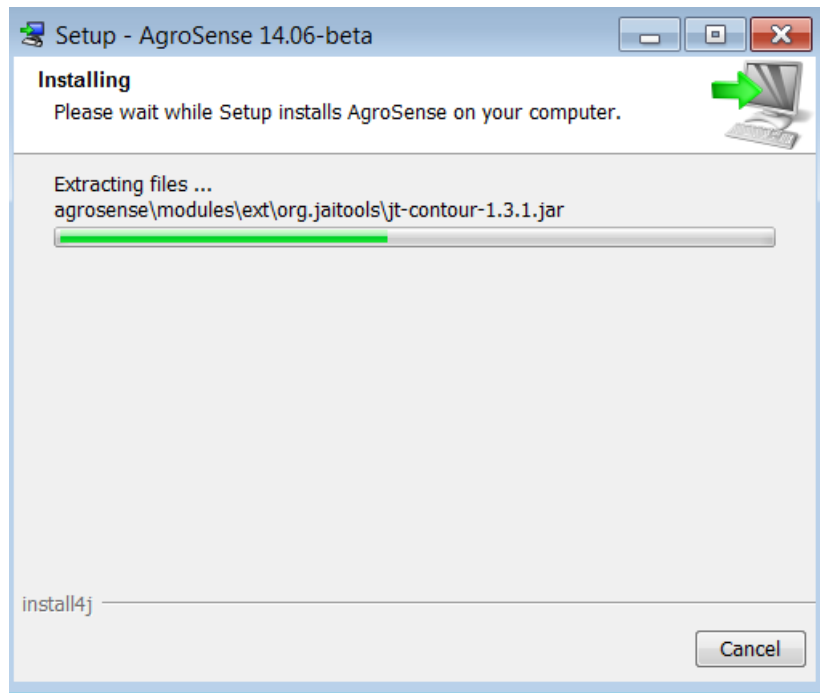

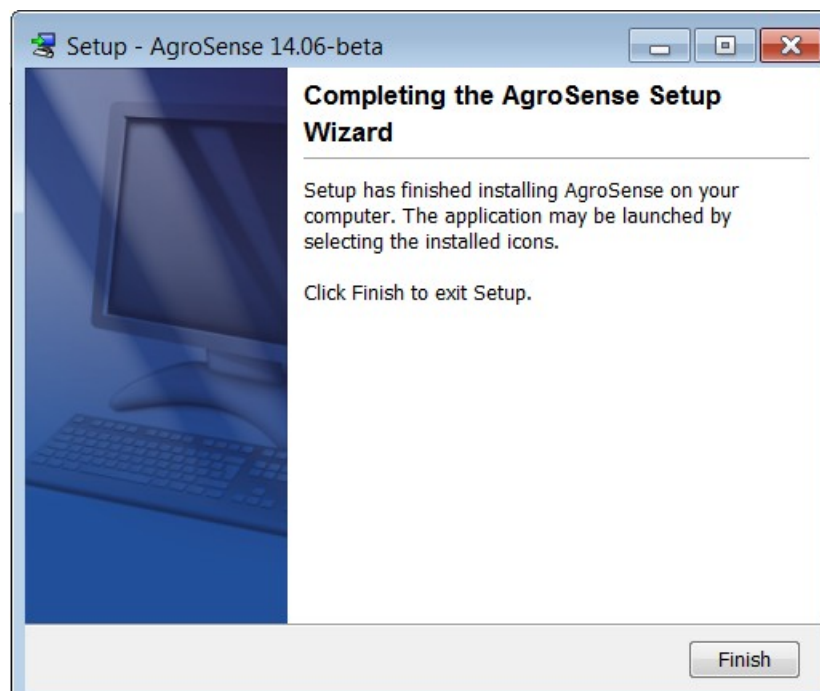

Wanneer de installatie voltooid is, kies **Finish**.



januari 2015

U kunt nu AgroSense opstarten vanuit het Startmenu of klik op **Agrosense.exe** in de installatiemap/bin.

Naam	Gewijzigd op	Type
agrosense	6-7-2014 9:48	Bestand
 agrosense	6-7-2014 9:48	Toepassing
 agrosense64	6-7-2014 9:48	Toepassing

Bij het opstarten van AgroSense wordt verbinding gemaakt met het internet en verschijnt het inlog-scherm.

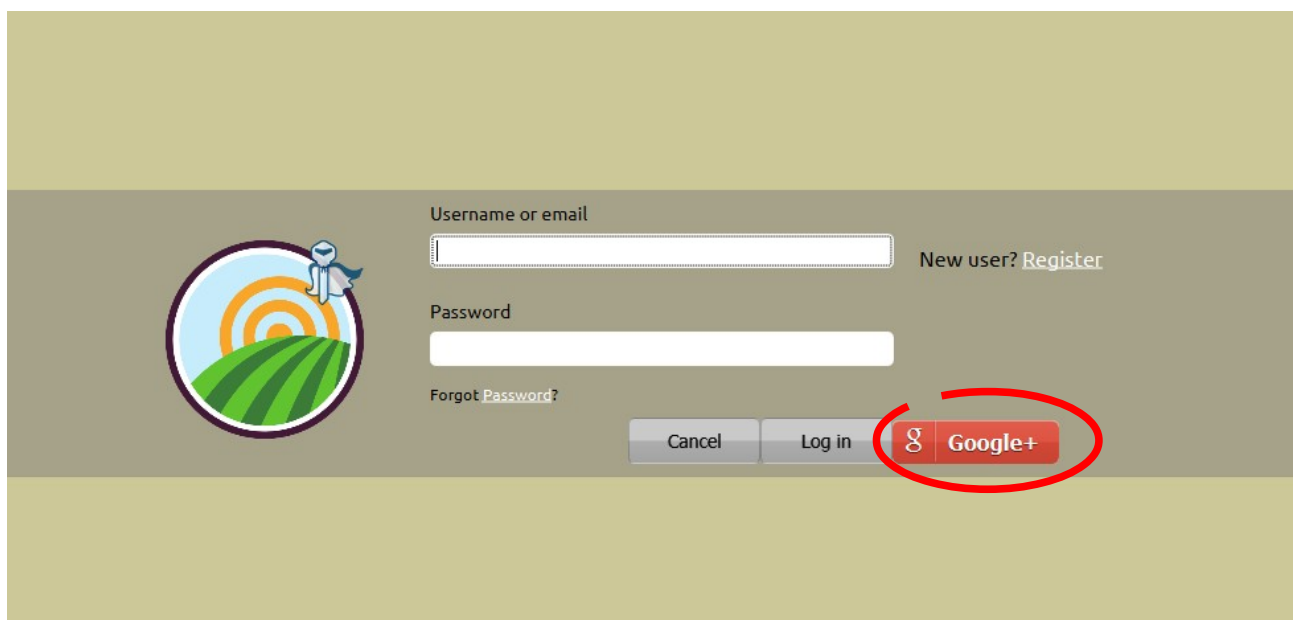

The login screen features a circular logo on the left with a stylized landscape of green fields and a blue sky with a white cloud. To the right of the logo are two input fields: 'Username or email' and 'Password'. Below the password field is a link for 'Forgot Password?'. To the right of the input fields is a link for 'New user? Register'. At the bottom, there are three buttons: 'Cancel', 'Log in', and a red 'Google+' button with a white 'g' icon, which is circled in red.

Bij de eerste keer opstarten kunt u een account aanmaken of u kunt zich aanmelden met uw google-account.

januari 2015



A registration form with a light green header and footer. The form area has a dark grey background. On the left is a circular logo with a green field, orange sun, and a blue robot. The form fields are:

- Username:
- First name:
- Last name:
- Email:
- Password:
- Confirm password:

Below the password fields is a link: [« Back to Login](#). At the bottom right is a **Register** button.

Vul de gegevens in en u kunt gebruik maken van de gratis toegang op de test-server.
Kies een server (default is de testserver) om AgroSense te starten.

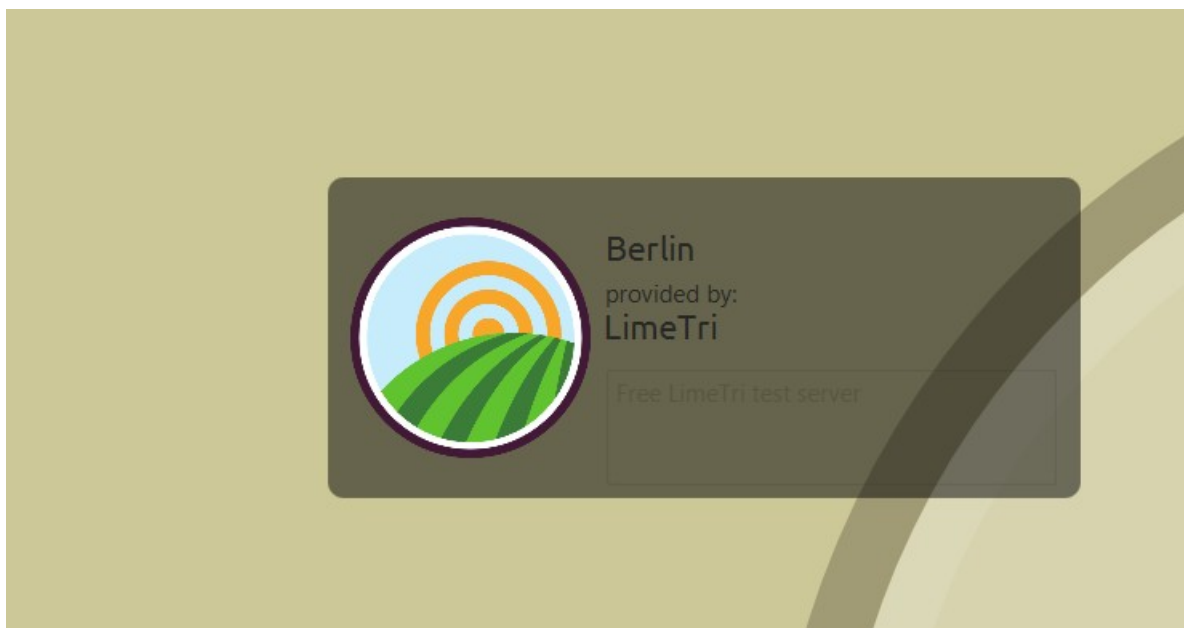

januari 2015

Op de testserver zult u gegevens vinden van meerdere boerderijen die voor testdoeleinden zijn aangemaakt.

U kunt zelf ook een nieuwe farm aanmaken of een bestaande bekijken.

Door de bestaande data aan te klikken krijgt u vast al een aardig idee van de mogelijkheden.

Tip:

Elementen met een geometrie zoals fields, cropfields en observations, kun je vanuit de lijst naar de kaart slepen.

De rechtermuis toets geeft per type element de mogelijke functies aan, zowel in de lijst als op de kaart.

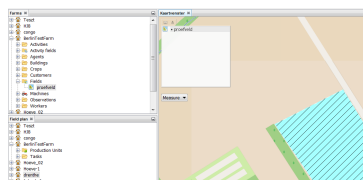

Verdere informatie over het gebruik van AgroSense is te vinden in de gebruikershandleiding.

Contact

Mocht u nog vragen hebben, mail ze dan naar info@agrosense.eu of chat live met het ontwikkelteam op [http://www.hipchat.com/AgroSense Support](http://www.hipchat.com/AgroSense%20Support) (<http://www.hipchat.com/gXtVC0VXc>)

Uiteraard kunt u ook gebruik maken van een eigen beveiligde omgeving .
Neem contact op via info@agrosense.eu voor mogelijkheden en voorwaarden.